# 介護離職防止に向けて企業はどうするべきか？
# リスクと防止対策セミナー

**8月30日（木）・9月10日（月）**
**15:00～17:30　九段下**

**実務担当者＆責任者必聴！**

**※両日開催**

【第一部】
初めての方でもよくわかる、すぐに実務に活用できる、「介護休業」についてのセミナーを開催いたします。経験豊富な小林労務が、介護休業の概要と各種手続きを、分かり易く解説いたします。業務ご担当者はもちろんのこと、責任者の方の基礎知識を整理する機会としてご活用ください。

【第二部】
介護を理由に離職をする人は年間10万人にのぼり、労働人口が減少する中、介護と仕事の両立に向けた支援の重要性は増しています。
特に働き盛り世代の介護者は、企業の中核を担う労働者であることが多く、介護を理由に職場を離れることは、本人のキャリアを妨げるだけではなく、企業の生産性や競争力を低下させる要因の一つになります。
仕事と介護の両立支援制度を利用しやすい職場の風土醸成と職場環境の整備・改善に向け、現状の課題と具体的な対策についてご紹介させていただきます。

【第三部】
企業における仕事と介護の両立への課題と対策を解説いたします。
また、企業の制度設計に伴って、申請が可能となる助成金の実務について解説します。
皆さまのご参加を心よりお待ちしております！

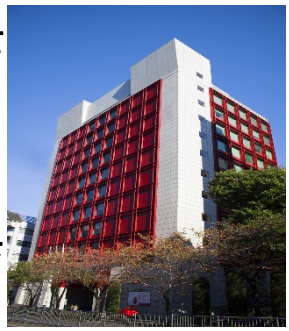

《会場地図》

| 8月30日（木）<br>9月10日（月） | 【第一部】介護休業　手続実務セミナー |
|---|---|
| 15:00～15:40<br>【講師】小林労務 | ●介護休業にまつわる法律について<br>●介護休業に関わる各種手続き |
| 15:50～17:00<br>【講師】ケアポット | **【第二部】仕事・介護の両立支援の課題・対策**<br>●仕事と介護の両立支援の課題と対策 |
| 17:00～17:30<br>【講師】小林労務 | **【第三部】助成金紹介**<br>●介護離職防止支援コース・東京都中小企業雇用環境整備推進奨励金のご紹介<br>●質疑応答 |

千代田区九段南2-1-30
イタリア文化会館ビル4階
東京メトロ「九段下」2番出口徒歩8分
東京メトロ「半蔵門」5番出口徒歩12分
東京メトロ「市ヶ谷」A3出口徒歩15分

**セミナー受講料**
**2,000円**
（消費税・レジュメ・お茶代込）
当日ご持参ください。

## 『セミナーお申込み』方法

**定員20名　先着順**

下記事項をご記入いただき、メールかFAXにてお申し込みください。

Kob_contact-01@kobayashiroumu.jp

FAX:03-3261-7790

お申込みの際にご提供いただく個人情報は、セミナー等のご案内やメールマガジンの配信、営業活動に利用させていただきます。
個人情報の取扱いに関してはhttp://www.kobayashiroumu.jp/privacy/index.htmlをご覧ください。

| | |
|---|---|
| 参加者名： | 貴社名： |
| TEL： | E-mail　　@ |
| その他ご希望等 | |